

Q26



Ministerio de Agricultura, Ganadería y Pesca
Secretaría de Agricultura, Ganadería y Pesca

205



BUENOS AIRES, 24 MAY 2013

VISTO el Expediente N° S01:0514359/2013 del Registro del MINISTERIO DE AGRICULTURA, GANADERÍA Y PESCA, sus agregados sin acumular Expedientes S01:0267600/2008, N° S01:0492183/2008, ambos del Registro del entonces MINISTERIO DE ECONOMÍA Y PRODUCCIÓN, N° S01:0522204/2008, N° S01:0330003/2009, N° S01:0381744/2009, todos del Registro del entonces MINISTERIO DE PRODUCCIÓN, N° S01:0129678/2010, N° S01:0232033/2010, N° S01:0257756/2010, N° S01:0404191/2010, N° S01:0404210/2010, N° S01:0310650/2011, N° S01:0418630/2011, N° S01:0443897/2011, N° S01:0021970/2012, y N° S01:0309319/2012, todos del Registro del MINISTERIO DE AGRICULTURA, GANADERÍA Y PESCA, la Ley N° 25.080 de Inversiones para Bosques Cultivados, el Decreto N° 133 de fecha 18 de febrero de 1999, y

CONSIDERANDO:

Que conforme lo dispuesto por la Ley N° 25.080 de Inversiones para Bosques Cultivados, el Decreto N° 133 de fecha 18 de febrero de 1999 y sus resoluciones complementarias se implementó el Régimen de Promoción de Inversiones para Bosques Cultivados.

Que las solicitudes presentadas por los titulares, fueron sujetas a un análisis técnico, contable y legal de acuerdo a la normativa aplicable.

Que es procedente aprobar las solicitudes de los titulares de los expedientes, correspondientes a las presentaciones efectuadas en los años 2008, 2009, 2010, 2011 y 2012 cuyos números de expediente se detallan en el Anexo I que forma parte integrante de la presente resolución, que no han merecido observaciones o que, formuladas éstas fueron debidamente cumplimentadas; y autorizar el pago del beneficio del apoyo económico no reintegrable.

Handwritten signatures and initials at the bottom left of the page.

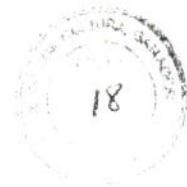

Que la presente medida cuenta con crédito presupuestario suficiente para afrontar el pago que se propicia.

Que la aprobación que se propicia en la presente resolución, no comprende el otorgamiento de los beneficios de reintegro del Impuesto al Valor Agregado y/o la estabilidad fiscal comprendidos en la mencionada Ley N° 25.080.

Que la Dirección General de Asuntos Jurídicos del MINISTERIO DE AGRICULTURA, GANADERÍA Y PESCA ha tomado la intervención que le compete.

Que el suscripto es competente para el dictado de la presente medida en virtud de lo establecido en el Artículo 23 de la Ley N° 25.080 de Inversiones para Bosques Cultivados y el Decreto N° 357 de fecha 21 de febrero de 2002, sus modificatorios y complementarios.

Por ello,

EL SECRETARIO DE AGRICULTURA, GANADERÍA Y PESCA

RESUELVE:

ARTÍCULO 1°.- Apruébanse los proyectos presentados en el marco del Régimen de Promoción de Inversiones para Bosques Cultivados en relación al beneficio del apoyo económico no reintegrable para las actividades de plantación, poda, raleo y manejo de rebrote ejecutadas en los años 2008, 2009, 2010, 2011 y 2012 cuyos números de expediente y actividad silvicultural se detallan en el Anexo I, que integra la presente resolución.

ARTÍCULO 2°.- Autorízase el pago del apoyo económico no reintegrable por un monto total de PESOS DOS MILLONES TRESCIENTOS VEINTIOCHO MIL CIENTO TREINTA CON SETENTA Y UN CENTAVOS (\$2.328.130,71) respecto de los proyectos mencionados en el artículo precedente y cuyos números de expediente y montos se detallan en el Anexo II, que forma parte integrante de la presente resolución.

ARTÍCULO 3°.- El gasto que demande la implementación de lo establecido por el Artículo 2° de la presente medida, será atendido mediante la cuenta habilitada a tal efecto, con cargo al

Handwritten signatures and initials



Ministerio de Agricultura, Ganadería y Pesca
Secretaría de Agricultura, Ganadería y Pesca



crédito vigente de las Partidas Presupuestarias Específicas del Régimen de Promoción Forestal y Cumplimiento Ley N° 25.080.

ARTÍCULO 4°.- Notifíquese a los interesados a través de la Dirección Nacional de Producción Agrícola y Forestal de la SUBSECRETARÍA DE AGRICULTURA de la SECRETARÍA DE AGRICULTURA, GANADERÍA Y PESCA del MINISTERIO DE AGRICULTURA, GANADERÍA Y PESCA.

ARTÍCULO 5°.- Regístrese, comuníquese y archívese.

RESOLUCIÓN SAGyP N°

205

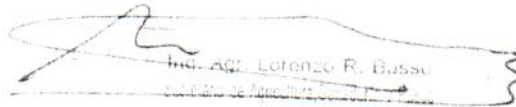
Ing. Agr. Lorenzo R. Basso
Secretaría de Agricultura, Ganadería y Pesca

Hand
21
1/1
c

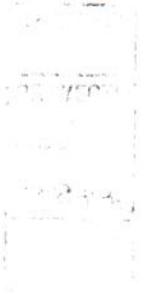



Ministerio de Agricultura, Ganadería y Pesca
Secretaría de Agricultura, Ganadería y Pesca

205



ANEXO I

Expediente N°	Titular del beneficio	Actividad	Etapas	Sup en has	Especie
S01-0267600/2008	AGRO ALBA S.A. (CUIT N° 30-52312698-5)	Plantación	2008	49,6	Pinus sp
S01-0381744/2009	SAAVEDRA, Marcelo José (M.I. N° 26 203 653)	Plantación	2009	34	Eucalyptus sp
S01-0492183/2008	FUCHS, Luisa Carlota (M.I. N° 5.176 744)	Poda (2°)	2009	1650	Pinus sp
S01-0522204/2008	LINDSTROM, Rosendo Cristóbal (M.I. N° 22 840 587)	Plantación	2009	70	Eucalyptus sp
S01-0330003/2009	DUGAL S.R.L. (CUIT N° 30-70777835-7)	Plantación	2009	155	Pinus sp
S01-0232033/2010	USANNA HNOS S.C.A. (CUIT N° 30-50820775-8)	Poda (1°)	2010	15,8	Pinus sp
S01-0129678/2010	SERRA, Maria Carolina (M.I. N° 22 990 127)	Poda (1°)	2010	9,9	Eucalyptus sp
S01-0129678/2010	SERRA, Maria Carolina (M.I. N° 22 990 127)	Raleo	2010	9,9	Eucalyptus sp
S01-0404191/2010	CORSO, Sergio Gabriel (M.I. N° 11 480 422)	Plantación	2010	120	Eucalyptus sp
S01-0404210/2010	EL ENCUESTRO S.R.L. (CUIT N° 30-70966936-9)	Plantación	2010	32,5	Pinus sp
S01-0257756/2010	CENTENO, Carlos Darío (M.I. N° 10 935 422)	Plantación	2010	4,7	Eucalyptus sp
S01-0443897/2011	SERRA, Orlando Sebastián (M.I. N° 24 752 459)	Poda (2°)	2011	13,5	Eucalyptus sp
S01-0021970/2012	PINERO, Martín Jorge (M.I. N° 11 858 853)	Poda (1°)	2011	9	Eucalyptus sp
S01-0310650/2011	MARSILLI, Marta Isabel (M.I. N° 4 645 817)	M. Rebrote	2011	15	Eucalyptus sp
S01-0418630/2011	PERNIGOTTI, Luis Angel (M.I. N° 7 468 380)	Poda (2°)	2011	63,34	Pinus sp
S01-0309319/2012	VOGEL, Jorge Adrián (M.I. N° 23 048 954)	Raleo	2012	10	Eucalyptus sp

Handwritten signatures and initials at the bottom of the page.



Ministerio de Agricultura, Ganadería y Pesca
Secretaría de Agricultura, Ganadería y Pesca

ANEXO II

Expediente N°	Titular del beneficio	Monto en \$
S01 0267600/2008	AGRO ALBA S.A. (CUIT N° 30-52312698-5)	79 399,68
S01 0381744/2009	SAAVEDRA, Marcelo José (M.I. N° 26 203 653)	94 819,20
S01 0492183/2008	FUCHS, Luisa Carlota (M.I. N° 5.176.744)	767 250,00
S01 0522204/2008	LINDSTROM, Rosendo Cristobal (M.I. N° 22.840.587)	195.216,00
S01 0330003/2009	DUGAL S.R.L. (CUIT N° 30-70777835-7)	345.092,00
S01 0232033/2010	USANNA HNOS S.C.A. (CUIT N° 30-50820775-8)	14 694,00
S01.0129678/2010	SERRA, Maria Carolina (M.I. N° 22.990.127)	19.507,95
S01 0404191/2010	CORSO, Sergio Gabriel (M.I. N° 11 480 422)	529.344,00
S01.0404210/2010	EL ENCUENTRO S.R.L. (CUIT N° 30-70966936-9)	151 320,00
S01 0257756/2010	CENTENO, Carlos Dario (M.I. N° 10.935.422)	18 375,12
S01.0443897/2011	SERRA, Orlando Sebastián (M.I. N° 24 752 459)	13 832,10
S01 0021970/2012	PIÑERO, Martín Jorge (M.I. N° 11.858.853)	8.370,00
S01 0310650/2011	MARSILLI, Marta Isabel (M.I. N° 4 645.817)	15 607,50
S01 0418630/2011	PERNIGOTTI, Luis Angel (M.I. N° 7 468 380)	64 898,16
S01 0309319/2012	VOGEL, Jorge Adrian (M.I. N° 23.048.954)	10 405,00
	TOTAL	2 328 130,71

Moral

1/4/11